

海事版电子海图数据第 15 期更新说明

(2024 年 4 月 10 日)

海事版现已出版官方电子海图 550 幅，覆盖全国沿海所有航线和港口航道。官方电子海图每周更新一次。更新包括所有最新的改正通告内容和改版，新版电子海图。舟山海图信息科技有限公司具有交通运输部东海航海保障中心上海海图中心一级代理授权，为用户每周提供最新的官方电子海图数据更新服务。

WK15-2024 更新列表

Updated Cells

Cell Name	Cell Title(Chinese)	Update	Update Date	ReMarks
CN202307	射阳港至吕四港	4	29/03/2024	
CN202308	吕四港至象山港	22	29/03/2024	
CN202310	温州港至福州港	15	01/04/2024	
CN202311	福州港至厦门港	1	02/04/2024	
CN322001	滦河口至曹妃甸	5	01/04/2024	
CN344001	长江口及附近	18	29/03/2024	
CN351001	杭州湾	14	29/03/2024	
CN361001	北麂列岛至福宁湾	18	01/04/2024	
CN362001	四礐列岛至白犬列岛	25	01/04/2024	
CN363001	东洛列岛至湄洲湾	26	02/04/2024	
CN384002	珠江口	6	08/03/2024	
CN422111	京唐港区及附近	5	01/04/2024	
CN451123	海盐港区	5	29/03/2024	
CN452137	桃花岛至大榭岛	1	29/03/2024	
CN453132	大榭岛至甬江口	12	19/03/2024	
CN453342	六横岛及附近	1	28/03/2024	
CN455122	大门岛附近	4	29/03/2024	
CN455251	乐清湾	4	29/03/2024	
CN461251	晴川湾至福宁湾	6	01/04/2024	
CN461351	四礐列岛至西洋岛	2	01/04/2024	
CN462221	闽江口附近	1	01/04/2024	
CN462521	海坛海峡北部	1	02/04/2024	
CN464321	祥芝角至深沪湾	8	01/04/2024	
CN464322	深沪湾至围头角	3	01/04/2024	
CN484203	担杆岛至大万山岛	6	08/03/2024	
CN484214	矾石水道及附近	7	08/03/2024	
CN484215	舢舨洲至大虎岛	5	08/03/2024	
CN491201	铁山港及附近	3	01/04/2024	
CN522113	京唐港区港池及航道	3	01/04/2024	
CN555411	飞云江大桥至瑞安港区	2	01/04/2024	

CN561211	三沙港口及附近	2	01/04/2024	
CN564311	祥芝角至锦尚湾	6	01/04/2024	
CN564411	围头港区	14	01/04/2024	
CN565112	鼓浪屿至海门岛	1	01/04/2024	
CN584305	银洲湖(一)	3	01/04/2024	
CN591202	铁山港(二)	2	01/04/2024	

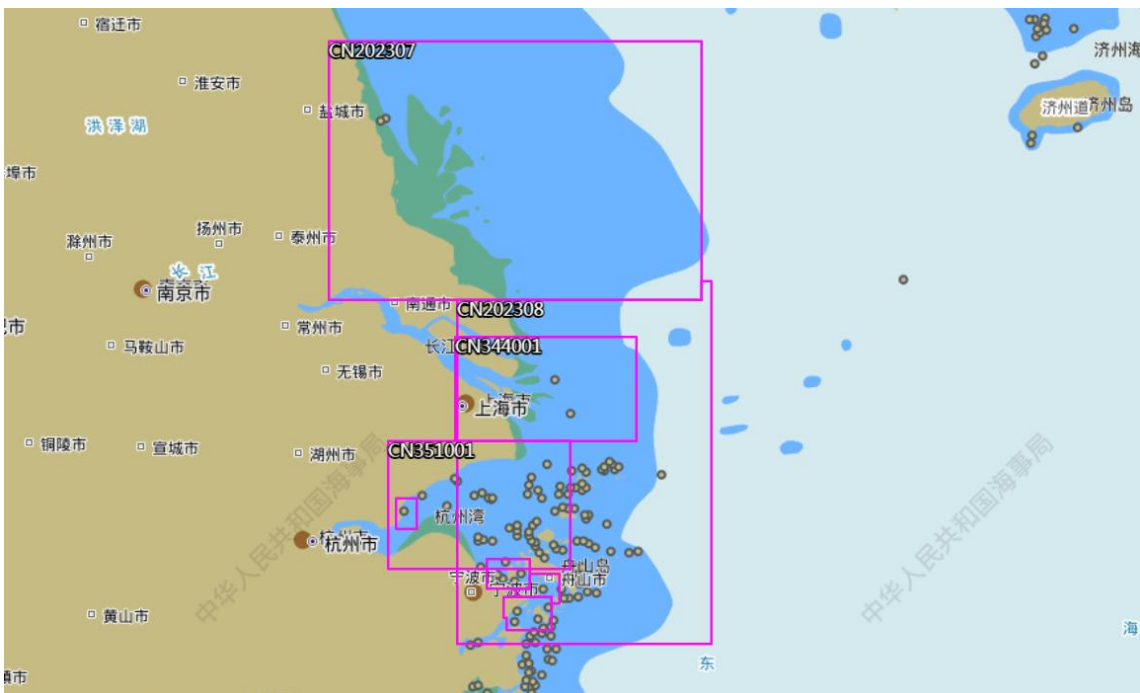

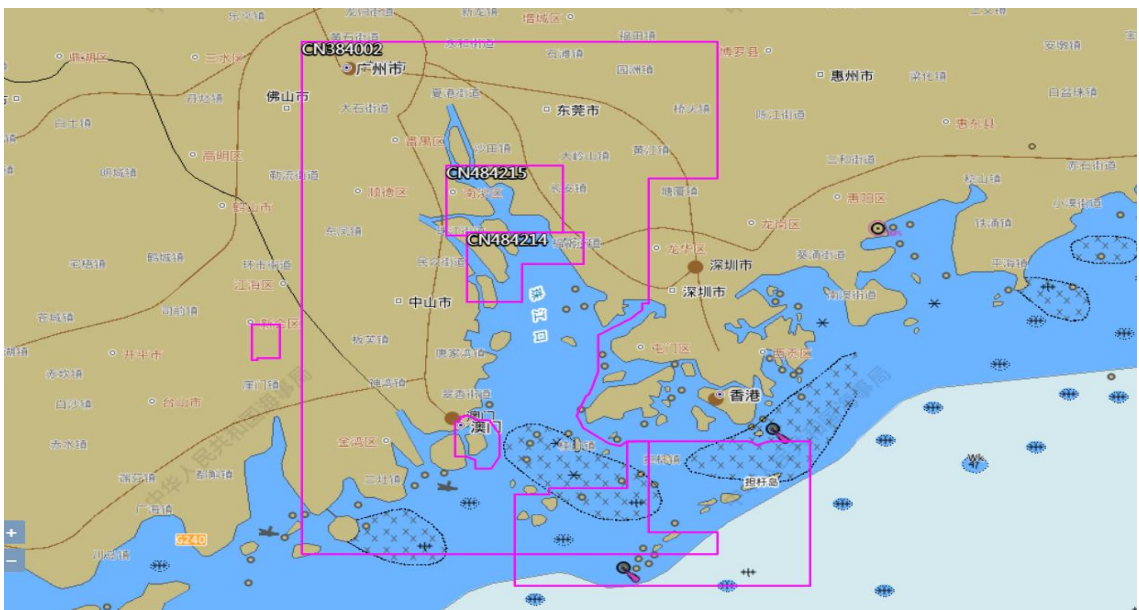
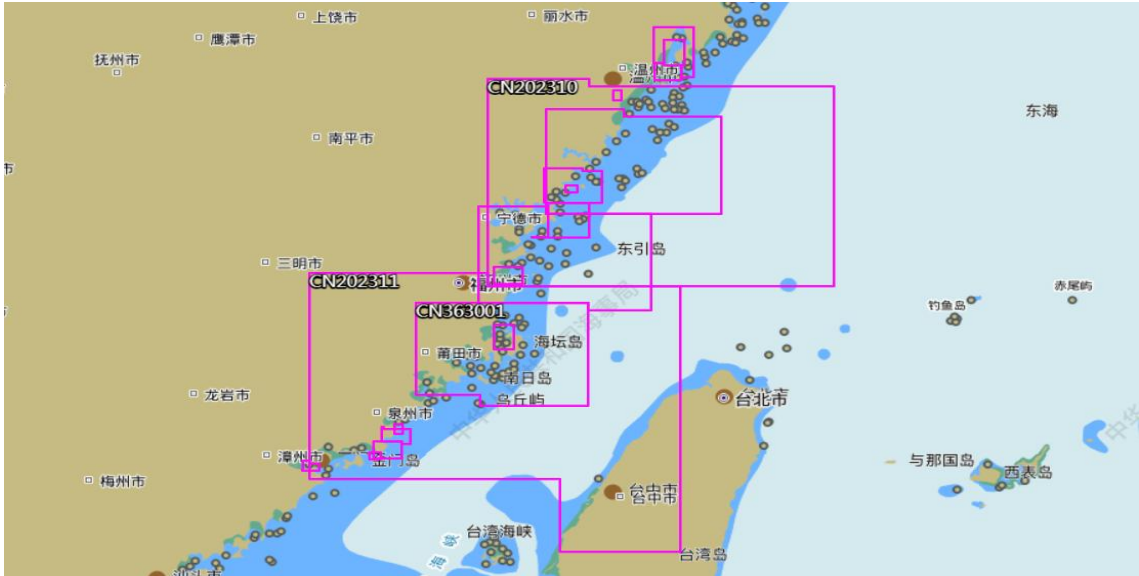
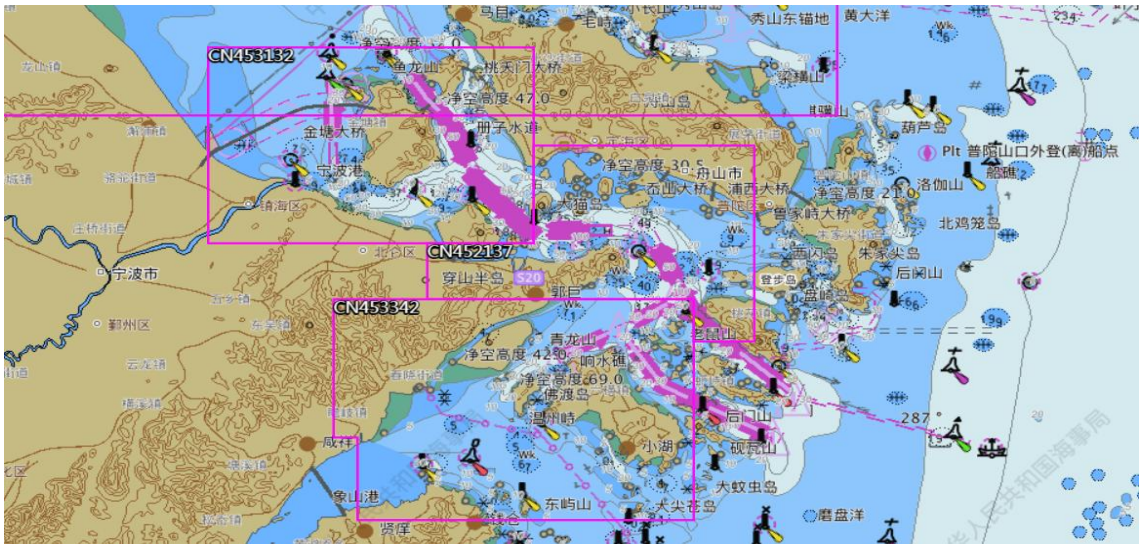

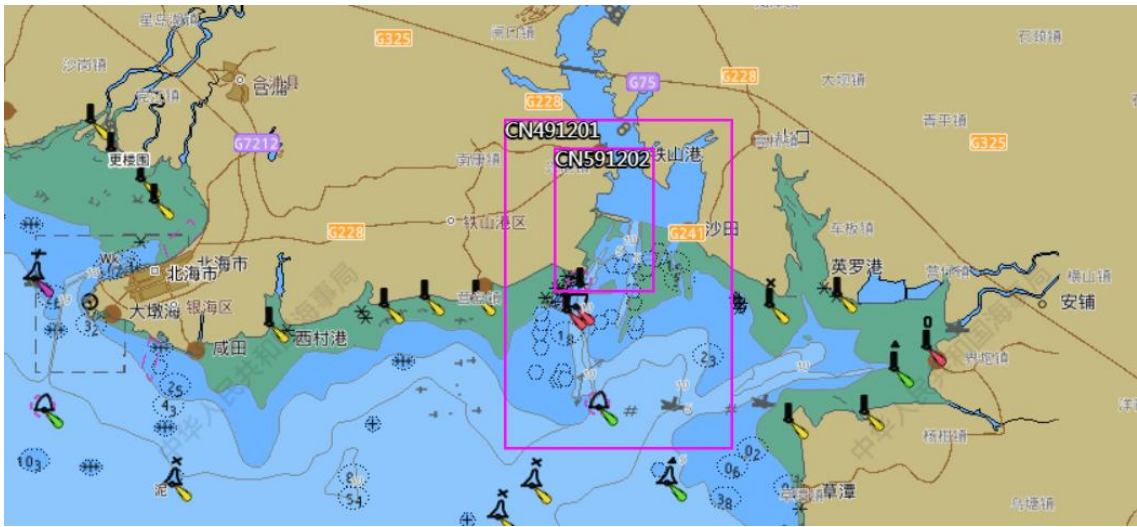

New Edition

Cell Name	Cell Title(Chinese)	Scale	South Limit	North Limit	West Limit	East Limit	Edition	Edition Date
CN364001	湄洲湾至镇海角	90000	24°08'00"	25°04'00"	118°00'00"	119°28'00"	9	02/04/2024
CN584226	小铲岛附近	12000	22°31'09"	22°36'50"	113°44'45"	113°53'24"	19	07/03/2024

