

海军版电子海图数据第 05 期更新说明

(2024 年 2 月 1 日)

海军版官方电子海图已无缝覆盖中国海区，完全符合国际海道测量组织 (IHO) 认可的质量控制软件和应用系统的检测验证要求，代表了中国官方电子海图产品出版水平。舟山海图信息科技有限公司具有中国人民解放军海军海道测量局一级代理授权，为用户每周提供最新的官方电子海图数据更新服务。

WK05-2024 更新列表

Updated Cells

Cell Name	Cell Title(Chinese)	Update	Update Date	ReMarks
C1210011	黄海北部及渤海	76	29/01/2024	
C1210012	青岛、上海至长崎	80	29/01/2024	
C1210015	福州至广州(包括台湾岛)	50	29/01/2024	
C1210016	香港至海防	36	29/01/2024	
C1210017	中沙群岛至巴士海峡	5	29/01/2024	
C1210020	金甌角至纳土纳群岛	27	29/01/2024	
C1210021	纳土纳群岛至巴拉巴克海峡	63	29/01/2024	
C1311700	秦皇岛港至歧河口	46	29/01/2024	
C1312000	成山角至长江口	15	29/01/2024	
C1312100	烟台港至乳山口	23	29/01/2024	
C1312500	朝连岛至射阳河口	70	29/01/2024	
C1313300	舟山群岛及附近	69	29/01/2024	
C1313500	韭山列岛至台州列岛	22	29/01/2024	
C1315101	台湾浅滩南部海域	7	29/01/2024	
C1315300	碣石湾至珠江口	2	29/01/2024	
C1315301	东沙群岛北部海域	6	29/01/2024	
C1315303	巴士海峡西南部海域	1	29/01/2024	
C1315304	巴林塘海峡及附近	4	29/01/2024	
C1315400	东沙群岛及附近	1	29/01/2024	
C1315401	东沙群岛东南部海域	2	29/01/2024	
C1315501	东沙群岛西部海域	15	29/01/2024	
C1315700	海陵水道至抱虎角	76	29/01/2024	
C1316500	八所港至流沙湾	36	29/01/2024	
C1411710	滦河口至曹妃甸港区	21	29/01/2024	

C1412570	日照港至灌河口	6	29/01/2024	
C1413370	南汇嘴至定海港区	29	29/01/2024	
C1413510	定海港区至石浦港区	69	29/01/2024	
C1413570	石浦港至台州湾	91	29/01/2024	
C1413710	温州湾及附近	28	29/01/2024	
C1414110	白犬列岛至南日群岛	29	29/01/2024	
C1416110	七洲列岛至大洲岛	25	29/01/2024	
C1511762	曹妃甸港区	15	29/01/2024	
C1513332	独山港区至乍浦港区	9	29/01/2024	
C1513381	册子水道及金塘水道	31	29/01/2024	
C1513514	象山港东部	13	29/01/2024	
C1513521	六横岛及附近	3	29/01/2024	
C1513581	三门湾	1	29/01/2024	
C1513715	乐清湾	8	29/01/2024	
C1514161	兴化湾及附近	16	29/01/2024	
C1514361	浮头湾及附近	4	29/01/2024	
C1515115	汕头市至红岗	3	29/01/2024	
C1515116	红岗至揭阳市	1	29/01/2024	
C1611775	天津港北港池	1	29/01/2024	
C1613184	高桥港至日晖港	7	29/01/2024	
C1613384	甬江口附近	11	29/01/2024	



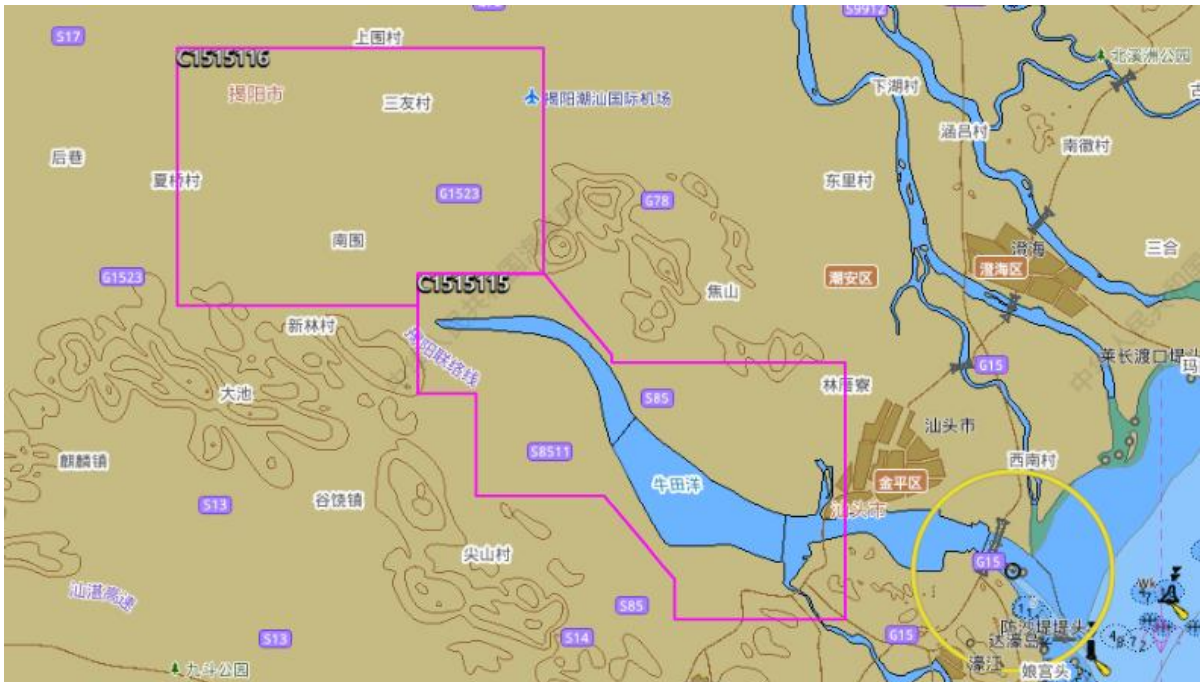

New Edition

Cell Name	Cell Title(Chinese)	Scale	South Limit	North Limit	West Limit	East Limit	Edition	Edition Date
C1315302	东沙群岛东部海域	250000	195000	212100	1170400	1192300	3	29/01/2024
C1511772	天津港主航道西部	25000	385301	390201	1174203	1175903	12	29/01/2024
C1512577	岚山港区及附近	40000	345840	351312	1191910	1194506	6	29/01/2024
C1513379	花鸟山至三星山	80000	302400	305330	1220803	1225700	9	29/01/2024
C1513421	泗礁山及附近	35000	303300	304600	1221712	1223824	7	29/01/2024
C1513641	台州湾	35000	283130	284430	1212720	1214832	4	29/01/2024

